

**Docente**

**DANIELE UGOLINI - TdR**

- Scuola Speciale per Terapisti della Riabilitazione (Università d. Studi - Fi)
- Scuola Multidisciplinare di Posturologia Clinica (European Medical Center - Bo)
- Master Interdisciplinare di 1° livello in Posturologia (Univ.tà La Sapienza - Roma)
- Formaz. in Auricoloterapia (B. Leclerc)
- Riprogr. Posturale Globale (B. Bricot)
- Podoposturologia Superiore (F. Moro)
- Membro del CIES

**Presentazione del corso**

**Il Corso si prefigge lo scopo di dare una visione d'insieme di ciò che concerne l'Intervento Posturale, partendo dalla impostazione neuro-fisiologica, fino ai principi pratici di Riprogrammazione della Postura, proponendo una revisione delle metodiche più all'avanguardia oggi disponibili e fornendo le basi per un'ipotesi di intervento integrata, che possa avviare, al contempo, alla ricerca specialistica di settore. Per la seconda giornata è previsto un ampio spazio per la pratica (è consigliato abbigliamento comodo).**

*Note:*

- Il Corso è a numero chiuso (max 30 partecipanti).
- Il Corso è essenzialmente pratico e lascia ampi spazi alla discussione.
- Il corso è aperto Fisioterapisti e Medici.



**Al termine del Corso sarà rilasciato un Attestato di partecipazione. Sono stati richiesti crediti formativi e.c.m.**

**Scheda iscrizione**  
**(CORSO DI FISIOTERAPIA POSTURALE)**  
Compilare in stampatello

Cognome .....

Nome .....

Professione .....

Indirizzo .....

Città .....

Prov. .... CAP .....

Tel. .... Fax .....

Data .....

P.I. ....

C.F. ....

Dati per la fatturazione (se diversi da sopra):

.....

.....

.....

**Trattamento dei Dati Personali (D.Lgs. 196-03)**

L'adesione e la partecipazione al Corso richiede un esplicito consenso al trattamento dei dati personali, da parte della Segreteria Organizzativa e gli organismi promotori, al fine dell'invio di materiale informativo, nonché a scopi promozionali e commerciali. Il trattamento dati avverrà con la massima riservatezza e nel pieno rispetto di quanto stabilito dalla legge sulla tutela dei dati personali. Le sarà garantito, in ogni momento, l'esercizio dei diritti di cui l'art. 7 della medesima legge.

Firma .....



**GLM Edizioni**

Via Dei Genieri, 153 - 00143 - Roma (Italy)  
Telefono: 06.5051.4427 - Fax: 06.233.242.443  
E-mail: [info@marrapedizioni.com](mailto:info@marrapedizioni.com)

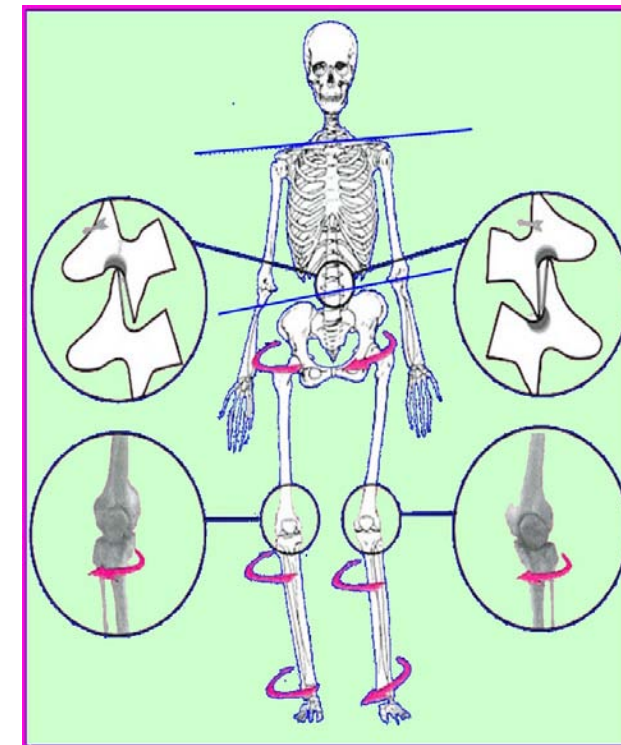

**CORSO DI FISIOTERAPIA POSTURALE**

Docente  
**TdR DANIELE UGOLINI**  
**18-19 NOVEMBRE 2006**

**Medinforma Centro Medico**  
Via Emilia Ponente, 62/2  
**Bologna**

## Programma Sabato 18 Novembre 2006

---

Ore 8.30-Registrazione

Ore 9.00-Inizio corso

Ore 9.00-10.00

Fisiologia antropologica e Fisiologica adattata - Bipedestazione e Squilibrio posturale moderno: percorso genetico e accelerazioni ambientali.

Ore 10.00-11.00

La costante posturale e la Postura: gli adattamenti fisiomeccanici dell'impalcatura di sostegno e l'armatura psicologica.

Ore 11.00-11.15

Coffee Break

Ore 11.15-12.00

Il Sistema Tónico Posturale (S.T.P.) o d'Aplomb: dall'informazione alla risposta motoria.

Ore 12.00-13.00

I recettori primi e le loro funzioni: il Piede e l'Occhio - l'Orecchio interno.

Ore 13.00-14.00

Pausa Pranzo

Ore 14.00-15.00

I recettori adattati e le loro funzioni: l'Apparato masticatorio (Occlusione e Deglutizione)

Ore 15.00-15.15

Coffee break

Ore 15.15-16.00

I Sistemi tampone e le loro funzioni: i Cingoli scapolare e pelvico - i Piedi

Ore 16.00-17.00

Gli adattamenti del STP alle alterazioni recettoriali. Immaturità propriocettiva e dimorfismi della colonna.

Ore 17.00-18.00

Gli ostacoli alla Correzione posturale: le Cicatrici - le Microcorrenti - la Vera gamba corta - l'Apparato viscerale.

Gli ostacoli all'intervento posturale: la Sindrome disarmonica - le Vertigini e la Sindrome vertiginosa.

## Programma Domenica 19 Novembre 2006

---

### *L'approccio terapeutico*

Ore 09.00-10.00

Lo squilibrio posturale e come si manifesta clinicamente

Ore 10.00-11.00

L'esame posturale: dalla teoria alla pratica

Ore 11.00-11.15

Coffee break

Ore 11.15-12.00

Gli strumenti accessori: podogramma, podoscopio, pedana stabilometrica

Ore 12.00-13.00

La clinica e le misure strumentali: i Test chinesiológicos, l'EVA Score, i Parametri stabilometrici, la Ricerca scientifica e le necessità specifiche

Ore 13.00-14.00

Pausa pranzo

Ore 14.00-15.00

Correggere la postura: le metodologie, l'importanza della non invasività ed il rispetto della fisiologia.

Ore 15.00-15.15

Coffee break

Ore 15.00-17.00

L'Auricoloterapia: dalle metodiche di base alla correzione posturale - storia, teoria, strumenti terapeutici e pratica.

Ore 17.00-17.30

Esame finale per il conseguimento dei crediti ECM.

---

## Informazioni Generali

### Costo del Corso

Il costo complessivo del Corso è di € 350,00 + IVA 20%

### Modalità di Pagamento

Al momento dell'iscrizione acconto di € 120,00

L'importo a saldo della quota di € 300,00 (comprensivo di IVA 20%) dovrà essere versato in unica soluzione all'inizio del corso.

Qualora il corso non venisse effettuato l'intera somma versata per l'iscrizione verrà restituita.

### Coordinate Bancarie

BNL - AG. 19 ROMA - C/C N. 22261  
ABI 1005- CAB 03219 INTESTATO A:  
GLM EDIZIONI

### Sede del Corso

**Medinforma - Centro Medico**  
**Via Emilia Ponente, 62/2 - Bologna**  
**Tel. 051/310982**  
**[www.medinforma.org](http://www.medinforma.org)**

### Segreteria Organizzativa:

### GLM Edizioni

Via Dei Genieri, 153 - 00143 - Roma (Italy)  
Tel.: 06.5051.4427 - Fax: 06.233.242.443  
E-mail: [info@marrapesedizioni.com](mailto:info@marrapesedizioni.com)  
[www.marrapesedizioni.com](http://www.marrapesedizioni.com)