

Informazioni Generali

Costo del Corso

Il costo complessivo del Corso è di € 1.000,00+ IVA 20%

Modalità di Pagamento

Al momento dell'iscrizione acconto di € 200,00.
L'importo a saldo della quota di € 1.000,00 dovrà essere corrisposto nel primo giorno di corso.
Qualora il corso non venisse effettuato, la somma versata per l'iscrizione verrà restituita.

Coordinate bancarie

Banca Popolare di Sondrio 138 - Sede di Roma
C/C - 6514/19 -- ABI - 05696 -- CAB - 03211 -
CIN P -- IBAN - IT44PO569603211000006514X19.
Bonifico bancario intestato a GLM Edizioni Srl.

Sede del Corso

Hotel Villa EUR - Parco dei Pini
Piazzale Marcellino Champagnat, 2
00144 - Roma
Tel. 06.54220627

Segreteria Organizzativa:

GLM Edizioni Srl

Via dei Genieri, 153

00143 - Roma (Italy)

Telefono: 06.5051.4427

Fax: 06.233.242.443

E-mail: info@marrapedizioni.com

Sito: marrapedizioni.com



Al termine del Corso sarà rilasciato un attestato di partecipazione. Sono stati richiesti crediti formativi E.C.M.



Come raggiungere la sede del Corso

Hotel Villa EUR - Parco dei Pini
Piazzale Marcellino Champagnat, 2
00144 Roma
Tel. 06.54220627 - 06.54220656
Fax. 06.54220912

La struttura è agevolmente collegata ad aeroporto, autostrade e centro città. Inoltre è vicina alla Fiera di Roma, al Palazzo dei Congressi, all'Auditorium Massimo e al Palalottomatica.

Dal Grande Raccordo Anulare l'uscita è la numero 26 direzione EUR centro.

Dalla Stazione Termini la metropolitana è la linea B, la fermata Laurentina.

In bus: Numeri 780, 714, 791

GLM Edizioni srl
Corsi & Convegni



Docente: Ugolini Daniele - T.d.R.

Scuola Speciale per Terapisti della Riabilitazione (Università d. Studi - Fi)

- Scuola Multidisciplinare di Posturologia Clinica (European Medical Center - Bo)
- Master Interdisciplinare di 1° livello in Posturologia (Univ. La Sapienza - Roma)
- Formaz. in Auricoloterapia (B. Leclerc)
- Riprogr. Posturale Globale (B. Bricot)
- Podoposturologia Superiore (F. Moro)
- Membro del CIES

Scheda iscrizione (Corso di Fisioterapia Posturale)

Compilare in stampatello

Cognome

Nome

Qualifica

Indirizzo

Città

Prov. CAP

Tel. Fax

E-mail

Data

P.I.

C.F.

Dati per la fatturazione (se diversi da sopra)

Trattamento dei Dati Personali (D.Lgs. 196-03)

L'adesione e la partecipazione al Corso richiede un esplicito consenso al trattamento dei dati personali, da parte della Segreteria Organizzativa e degli organismi promotori, al fine dell'invio di materiale informativo, nonché a scopi promozionali e commerciali. Il trattamento dati avverrà con la medesima riservatezza e il pieno rispetto di quanto stabilito dalla legge sulla tutela dei dati personali. Le sarà garantito, in ogni momento, l'esercizio dei diritti di cui all'art. 7 della medesima legge.

Data Firma

GLM Edizioni srl
Corsi & Convegni

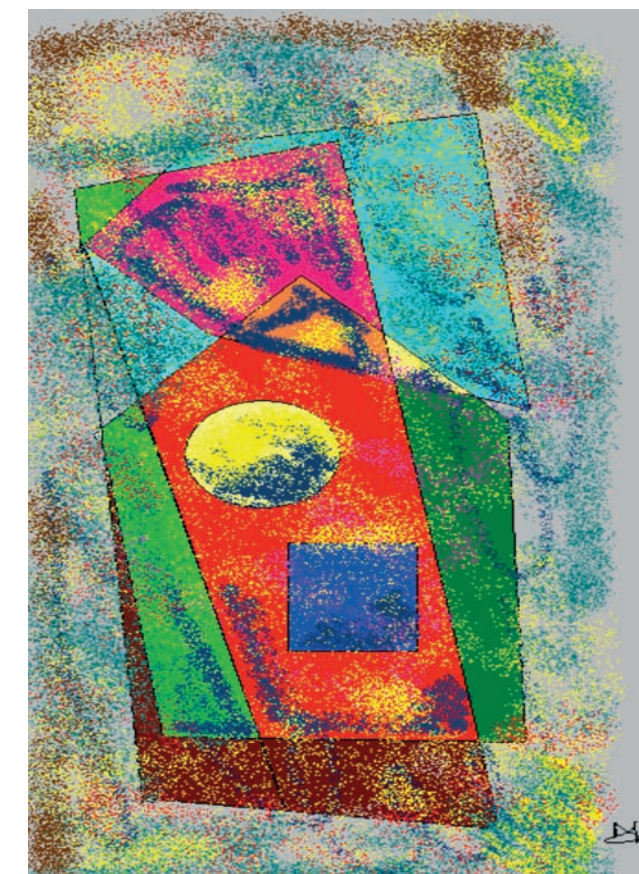

CORSO DI FISIOTERAPIA POSTURALE

Docente

TdR Daniele Ugolini

11-13 aprile 2008

9-11 maggio 2008

PRESENTAZIONE DEL CORSO DI FISIOTERAPIA POSTURALE

(2 moduli)

Il Corso è suddiviso in due moduli:

Il Modulo Recettoriale (3 giornate) introduce ai concetti di bipedestazione e postura eretta, in una visione di fisiologia antropologica e fisiologica attuale; esamina l'informazione recettoriale e come questa influenzi la postura nei tre piani dello spazio.

Approfondisce quindi l'importanza di piedi, occhi e orecchio interno nel controllo della postura e nella genesi dello squilibrio posturale; evidenzia l'importanza dei sistemi tampone nella modulazione dell'informazione biomeccanica.

Il Modulo Pratica (3 giornate) è dedicato allo squilibrio posturale, alle sue manifestazioni, alle modalità per evidenziarlo (esame posturale e esami strumentali), per interpretarlo (esame delle correlazioni) e per trattarlo (presentazione comparata delle metodiche attuali).

Un interesse particolare è dato alla neurofisiologia del Sistema Tónico Posturale.

All'interno di ogni modulo sono previsti momenti di discussione e di pratica.

È consigliato abbigliamento comodo.

Note:

Il Corso è a numero chiuso (max 30 partecipanti).

Il Corso è essenzialmente pratico e lascia ampi spazi alla discussione.

Il Corso è aperto a Fisioterapisti e Medici.

MODULO RECETTORIALE

PROGRAMMA 1° GIORNATA - 11 APRILE 2008

- 08.30** Registrazione partecipanti
- 09.00** Inizio Corso
- 09.00 - 10.00** Fisiologia antropologica e Fisiologica adattata: Percorso genetico e Accelerazioni ambientali, dalla Bipedestazione allo Squilibrio posturale moderno
- 10.00 - 11.00** Il viaggio umano tra Costante posturale e Postura: gli Adattamenti fisiomeccanici dell'impalcatura di sostegno; l'Armatura psicologica e i Somatotipi

- 11.00 - 11.15** Coffee break
- 11.15 - 12.00** Il Sistema Tónico Posturale (STP): Dall'Informazione recettoriale alla Risposta motoria
- 12.00 - 13.00** La Neurofisiologia del STP
- 13.00 - 14.00** Pausa pranzo
- 14.00 - 15.00** L'Esame posturale nei tre piani dello spazio: gli Squilibri sagittale, frontale, trasverso; Parte teorica
- 15.00 - 15.15** Pausa
- 15.15 - 18.00** L'Esame posturale nei tre piani dello spazio: gli Squilibri sagittale, frontale, trasverso; Parte pratica

PROGRAMMA 2° GIORNATA - 12 APRILE 2008

- 09.00 - 10.00** I Recettori primi del STP e le loro funzioni: Il Piede
- 10.00 - 11.00** I Recettori primi del STP e le loro funzioni: L'occhio
- 11.00 - 11.15** Coffee Break
- 11.15 - 12.00** I Recettori primi del STP e le loro funzioni: L'orecchio interno
- 12.00 - 13.00** La Neurofisiologia Recettoriale
- 13.00 - 14.00** Pausa pranzo
- 14.00 - 15.00** L'esame dell'informazione recettoriale (Piede, Occhio, Orecchio interno)
- 15.00 - 15.15** Pausa
- 15.15 - 16.00** Le Correlazioni con gli squilibri e con la sintomatologia: Parte teorica
- 16.00 - 18.00** Le Correlazioni con gli squilibri e con la sintomatologia: Parte pratica

PROGRAMMA 3° GIORNATA - 13 APRILE 2008

- 09.00 - 10.00** I Recettori adattati del STP e le loro funzioni: L'Apparato masticatorio (Occlusione e Deglutizione), Fisiologia e Manifestazioni disfunzionali posturali
- 10.00 - 11.00** L'Esame dell'informazione recettoriale (Occlusione e Deglutizione)
- 11.00 - 11.15** Coffee Break
- 11.15 - 12.00** I Sistemi tampone e le loro funzioni: Cingolo scapolare; Cingolo pelvico; i Piedi

- 12.00 - 13.00** Gli adattamenti del STP alle alterazioni recettoriali: Immaturità propriocettiva e dismorfismi della colonna
- 13.00 - 14.00** Pausa pranzo
- 14.00 - 15.00** Gli Ostacoli alla Correzione posturale: Le Cicatrici, L'Apparato viscerale, Le Microcorrenti, La Vera gamba corta
- 15.00 - 15.15** Pausa
- 15.15 - 16.00** Gli Ostacoli alla Correzione posturale: La Sindrome disarmonica, Le Vertigini e la Sindrome vertiginosa
- 16.00 - 17.00** L'Esame posturale e l'evidenziazione degli Ostacoli - Le Correlazioni con gli squilibri e con la sintomatologia: Parte Teorica
- 17.00 - 18.00** L'Esame posturale e l'evidenziazione degli Ostacoli - Le Correlazioni con gli squilibri e con la sintomatologia: Parte pratica

MODULO PRATICA

PROGRAMMA 1° GIORNATA - 9 MAGGIO 2008

- 09.00 - 10.00** Come si manifesta clinicamente lo Squilibrio posturale
- 10.00 - 11.00** Campi di intervento posturale
- 11.00 - 11.15** Coffee break
- 11.15 - 12.00** L'Esame posturale completo: Nei tre piani dello spazio
- 12.00 - 13.00** L'Esame posturale completo: Sull'informazione recettoriale
- 13.00 - 14.00** Pausa pranzo
- 14.00 - 15.00** L'Esame posturale completo: Sugli ostacoli
- 15.00 - 15.15** Pausa
- 15.15 - 16.00** Le Correlazioni dell'Esame posturale con l'Anamnesi, con la Sintomatologia, con la Recettorialità
- 16.00 - 18.00** Parte pratica

PROGRAMMA 2° GIORNATA - 10 MAGGIO 2008

- 09.00 - 10.00** Gli Strumenti accessori: Il Podogramma, Il Podoscopio

- 10.00 - 11.00** Gli Strumenti accessori: La Pedana stabilometrica classica (statica) e i Cyber Sabots (dinamica)
- 11.00 - 11.15** Coffee break
- 11.15 - 12.00** La clinica e le misure strumentali: I Test chinesiológicos
- 12.00 - 13.00** La clinica e le misure strumentali: L'EVA Score
- 13.00 - 14.00** Pausa pranzo
- 14.00 - 15.00** La clinica e le misure strumentali: I Parametri stabilometrici
- 15.00 - 15.15** Pausa
- 15.15 - 16.00** La Ricerca scientifica e le necessità specifiche
- 16.00 - 18.00** Parte pratica

PROGRAMMA 3° GIORNATA - 11 MAGGIO 2008

- 09.00 - 10.00** Correggere la postura: Le metodologie, revisione dell'attualità
- 10.00 - 11.00** L'importanza della non invasività; Il rispetto della fisiologia
- 11.00 - 11.15** Coffee break
- 11.15 - 13.00** La Riprogrammazione Posturale Globale di B. Bricot
- 13.00 - 14.00** Pausa pranzo
- 14.00 - 15.00** L'Auricoloterapia: Storia; Dalle metodiche di base alla correzione posturale
- 15.00 - 15.15** Pausa
- 15.15 - 16.00** L'Auricoloterapia: Teoria e Strumenti terapeutici
- 16.00 - 17.30** Pratica
- 17.30 - 18.00** Esame finale per il conseguimento dei crediti ECM

GLM Edizioni srl[®]
Corsi & Convegni

